

SCHACH SPORT

Informationsblatt des LVOÖ

Nr.: 7-20/6. Jahrgang 15. 2. 1988

P. b. b.

Verlagspostamt 4020 Linz

| <u>Inhaltsverzeichnis:</u> | Seite |
|----------------------------|-------|
| Staatsliga | 2 |
| Landesliga | 3 |
| 1. Klassen | 4-8 |
| Studie | 9 |
| Partie | 10-11 |
| Termine | 11 |
| Herr Kiebitz | 12 |
| Ausschreibungen | 13-16 |

Impressum

12

2. Fernschach-BLMM: OBERÖSTERREICH KLARER FAVORIT !

Bei der ersten Fernschach-Bundesländermannschaftsmeisterschaft wurde Oberösterreich Zweiter hinter Wien, doch diesmal wollen es die heimischen Streiter ganz genau wissen: Mannschaftsführer Kurt Kaliwoda hat ein schlagkräftiges Team angeboten, das - vertraut man der (Fernschach)-ELO-Wertung - den Titel erringen müßte.

Gespielt wird wieder auf 10 Brettern, für Oberösterreich spielen: Kurt Kaliwoda (Linzer SV), Horst Niedermayr (SK Voest), Oskar Kallinger (SK Voest), Klaus Mayr (Linzer SV), Kurt Kargl (Stein/Steyr), Alfred Wallner (Stein/Steyr), Günter Gielge (Gramastetten), Alfred Kranzl (Welser SG), Dir. Gerhard Niemand (Steyregg) und Georg Kreisler (Traun).

Turnierleiter der Veranstaltung, die am 1. 3. 1988 beginnt, ist Oberösterreich-FS-Referent Edmund Poscher.

GMUNDNER STADTMEISTERSCHAFT:

Ergebnisse der 8. Runde:

Schachinger - Higlspurger 0:1, Kniesel - Mag. Böck 1:0, Ernst - Thalhammer 1:0, Topf - Herbst 1:0, Schneider - Wolfsgruber 0:1K.

Stand nach der 8. Runde:

Ernst 6,5

Topf 6

Kniesel, Herbst, Wolfsgruber je 5

Mag. Böck 4

Higlspurger, Schachinger je 3,5

Schneider, Stahl, Thalhammer je 0,5.

Staatsliga

7. Runde am 13./14. 2. 1988

| | | | |
|------------------------------------|---------|------------------------------------|---------|
| <u>Voest - St. Pölten</u> | 7:1 | <u>Salzburg - Hietzing</u> | 4,5:3,5 |
| Danner - Röhrl | 1/2,1:0 | Brestian - Schlosser | 1:0,1/2 |
| Baumgartner - Hellmayr | 1/2,1:0 | Hanel - Dr. Swoboda | 1/2,1/2 |
| Felsberger - Dr. Winiwarter | 1:0,1:0 | Schöppl - Zöbisch | 1/2,1/2 |
| Schüller - Ganaus | 1:0,1:0 | Peterwagner - Strauß | 1/2,1/2 |
| <u>Flötzersteig - Austria Wien</u> | 6:2 | <u>Donaustadt - Merkur Graz</u> | 2,5:5,5 |
| DI Kwatschewsky - Roth | 0:1,1/2 | Eisterer - Dr. Wittmann | 1/2,1/2 |
| Khaled - Grillitsch | 1/2,1:0 | Schuh - Pils | 1/2,1/2 |
| Herndl - Braun | 1:0 | Kummer - Fauland | 0:1,1/2 |
| DI Singer | 1:0 | Stummer - Watzka | 0:1,0:1 |
| Wohlmann - Vokroj | 1:0,1:0 | | |
| <u>Klagenfurt - Ranshofen</u> | 4,5:3,5 | <u>8. Runde (27./28. 2. 1988):</u> | |
| Hölzl - Ager | 1:0,1:0 | Hietzing - Voest | |
| Mag. Petschar - Föbmeier | 1:0,0:1 | Austria - St. Pölten | |
| Dr. Titz - W. Dür | 1/2,1/2 | Merkur - Salzburg | |
| Schumi - Druckenthaner | 0:1,1/2 | Ranshofen - Donaustadt | |
| | | Flötzersteig - Klagenfurt | |

Stand nach der 7. Runde:

| | |
|---------------------------|--------------|
| 1. Merkur Graz | 7 6 1 0 35 |
| 2. SK Voest Linz | 7 5 0 2 34,5 |
| 3. Casino Mozart Salzburg | 7 4 2 1 30,5 |
| 4. Hietzing Wien | 7 3 2 2 28,5 |
| 5. Flötzersteig Wien | 7 2 2 3 27,5 |
| 6. Austria Wien | 7 2 1 4 27 |
| 7. WSV ATSV Ranshofen | 7 2 0 5 26,5 |
| 8. SV Raika Klagenfurt | 7 2 2 3 26 |
| 9. Donaustadt Wien | 7 1 1 5 22,5 |
| 10. SK St. Pölten | 7 1 3 3 22 |

Der SK Voest macht es also noch einmal spannend! Durch den Kanter Sieg sind die Werkssportler bis auf einen halben Zähler an den Titelverteidiger herangekommen. Der Rest des Feldes kann in die Entscheidung um den Staatsmeister nicht mehr eingreifen.

Die Entscheidung fällt also im direkten Duell in der letzten Runde. (Besser hätte der Zufall bei der Auslosung gar nicht Regie führen können!)

Landesliga

9. Runde am 14. 2. 1988

Ried/I. II -
Neuhaus I 3,5:4,5

Obermayr Hermann - Fuchs Michael 1/2
 Herzog - Muhr 1:0
 Hiermann - Wellhöfer 0:1
 Brachtl - Binder 0:1
 Dr. Russ - Durth 1:0
 Murauer jun. - Neidlinger 0:1
 Augustin Robert - Neumeier 0:1
 Reichinger - Humbach 1:0

Traun II -
Vöcklabruck I 3,5:4,5

Kreischer - Deixler 1:0
 Treutner - Ing. Drössler 0:1
 Schmoll - Gneiss 1/2
 Wolfsteiner - Gruber 1/2
 Buchmayr - Nußbaumer 0:1
 Steinmüller - Steinkogler 1:0
 Weiß - Stummer 0:1
 Fassmann Ewald - Grausgruber 1/2

Gmunden I -
Gramastetten I 2,5:5,5

Herbst - Humer 0:1
 Topf - Priesner 1:0
 Kniesel - Ing. Schaubmayr 0:1
 Schögl - Stocker 0:1
 Ernst - Mittermayr 0:1
 Lenz - Gielge Kurt 1:0
 Wolfsgruber - Gielge Günther 0:1
 Seifert - Jetzinger 1/2

Vöest III -
Ennser SK I 2:6

Mag. Bartl - Mag. Trauner 0:1
 Mag. Goldmann - Wurdinger 0:1
 Wohlfahrt - Mag. Weilguni 0:1
 DI. Garn - Mag. Reil 0:1
 Raab - Siedl 0:1
 DI. Stulik - Schörgendorfer 0:1
 Fessl - Ninkovic jun. 1:0
 Sladek - Hilgarth 1:0

St. Valentin I -
Spartakus I 3:5

Binder - Brandl 0:1
 Edinger - Hager 1/2
 Bräuer - Schneider 1/2
 Tscholowitsch - Zsifkovits 1/2
 Heimberger Reinhard - Einfalt 1/2
 Nussbaumer - Gruber 0:1
 Tober - Stöckl 1/2
 Heimberger Franz - Wantscher 1/2

Stein-Steyr II -
A S V Linz I 4,5:3,5

Walter - Tkaczuk Rainer 0:1
 Steigerstorfer - Berner 1/2
 Ziebermayr - Fritsch 0:1
 Blasl - Obran 1:0
 Pöcksteiner - DI. Flatz 1:0
 Ing. Gruber - Bumberger 1:0
 Weinzierl - Schulz 0:1
 Aigner - Heuschober 1:0

| | | | | | |
|------------------------------|---|---|---|---|------|
| 1. Welser SC Hertha I | 8 | 5 | 2 | 1 | 41 |
| 2. A S V Linz I | 9 | 4 | 2 | 3 | 39,5 |
| 3. SV Gramastetten I | 9 | 5 | 2 | 2 | 37,5 |
| 4. SV Spartakus Linz I | 8 | 5 | 1 | 2 | 37,5 |
| 5. Ennser SK I | 8 | 3 | 2 | 3 | 34,5 |
| 6. SV Ried/I. II | 9 | 3 | 2 | 4 | 34 |
| 7. SC Traun 1967 II | 8 | 5 | 1 | 2 | 33,5 |
| 8. SK VÖEST Linz III | 9 | 2 | 2 | 5 | 33 |
| 9. SV Gmunden I | 8 | 4 | 1 | 3 | 32,5 |
| 10. SK 1974 Raiff. Neuhaus I | 8 | 2 | 1 | 5 | 30 |
| 11. SV Vöcklabruck I | 8 | 4 | 0 | 4 | 29 |
| 12. ASK St. Valentin I | 8 | 1 | 2 | 5 | 26,5 |
| 13. ATSV Stein/SV Steyr II | 8 | 1 | 2 | 5 | 23,5 |

10. Runde am 28.2.1988: Gramastetten I - Stein/Steyr
 Spartakus I - Gmunden I
 Vöcklabruck I - St. Valentin I
 Ennser SK I - Traun II
 Neuhaus I - VÖEST III
 Welser SC I - Ried/I. II
 ASV Linz I spielfrei

1. Klasse West

9. Runde, 14. Feb. 1988

Lenzing 1 - Bad Goisern 5,5:2,5

| | | |
|------------|-----------------|-----|
| Steiner G. | - Greunz Chr. | 1:0 |
| Traweger | - Meinhart F. | 1:0 |
| Kasper G. | - Scheuchl R. | 1/2 |
| Kain F. | - Dr. Pletzer | 0:1 |
| Puguntke | - Kain Walter | 1:0 |
| Friedl H. | - Winterauer F. | 0:1 |
| Schmidt | - Aschauer W. | 1:0 |
| Walter W. | - Vogelhuber G. | 1:0 |

5:3

Schwanenstadt 1 - ASKÖ V'bruck 1

| | | |
|--------------|---------------|-----|
| Hager M. | - Pointecker | 0:1 |
| Mühleitner | - Krautgasser | 1:0 |
| Stummer W. | - Bernhard R. | 1:0 |
| Hartenthaler | - Baresch G. | 1/2 |
| Wiesbauer | - Mayrhofer | 1/2 |
| Parzmair | - Zepetzauer | 0:1 |
| Watzinger F. | - Graber Paul | 1:0 |
| Tokalic | - Beran R. | 1:0 |

1,5:5,5

SV V'bruck 3 - Munderfing 1 (+H)

| | | |
|---------------|-----------------|------|
| Mitzka K. | - werdl E. | 0:1 |
| Watzinger J. | - Blocher J. | H |
| Hochrainer | - Kinzlinger G. | 0:1K |
| Lettner W. | - Fuhrmann | 0:1 |
| Burger J. | - Stockinger | 0:1 |
| Schamberger | - Hopfgartner | 0:1 |
| Mair J. | - Winkelmeir | 1/2 |
| Nußbaumer St. | - Moser W. | 1:0 |

Vöcklamarkt - Ebensee 5:3

| | | |
|-----------------|----------------|-----|
| Hollerweger | - Pintz | 0:1 |
| Tagwerker | - Baumgartner | 0:1 |
| Krammer K. | - Hopf | 1:0 |
| Schausberger | - Ellinger | 1:0 |
| D.I. Schmoller- | Stöttinger | 1/2 |
| Grafenhofer | - Mittendorfer | 1:0 |
| Riess Elke | - Waldner | 1/2 |
| Pillichshammer- | Lahnsteiner | 1:0 |

3,5:3,5

Attnang 2 - Frankenburg 2 (+H)

| | | |
|----------------|---------------|-------|
| Seidl R. | - Zoister ST. | 0:1 |
| Lunzer E. | - Korn L. | 1/2 |
| Pennetzdorfer- | Thomann | 1/2 |
| Dr. Heinzmann- | Frickh F. | 1:0 |
| Holzmann H. | - Wimmer N. | 1:0 |
| Neuwirth | - Wimmer F. | hängt |
| Holzmann F. | - Höllhubner | 0:1 |
| Braun Otto | - Eitzinger | 1/2 |

SV Gmunden - spielfrei

10. Runde, 28. Feb. 88

| | |
|---------------|--------------------|
| Munderfing 1 | - Spielfrei |
| Frankenburg 2 | - SV Vöcklabruck 3 |
| ASKÖ V'bruck | - Attnang 2 |
| Ebensee | - Schwanenstadt 1 |
| Bad Goisern | - Vöcklamarkt |
| Gmunden 2 | - Lenzing 1 |

Stand nach der 9. Runde

| | | | | | |
|------------------------|---|---|---|---|-----------|
| 1. SV Munderfing 1 | 9 | 7 | 1 | 1 | 44,5 (+H) |
| 2. ATSV Lenzing 1 | 9 | 5 | 0 | 4 | 39 |
| 3. SC Schwanenstadt 1 | 8 | 7 | 0 | 1 | 37,5 |
| 4. SV Gmunden 2 | 8 | 5 | 0 | 3 | 36 |
| 5. ESV RF Attnang-P. 2 | 8 | 4 | 2 | 2 | 35,5 (+H) |
| 6. 1. ÖÖ SK Ebensee | 8 | 5 | 0 | 3 | 34,5 |
| 7. USC Vöcklamarkt | 8 | 4 | 1 | 3 | 32 |
| 8. TSV Frankenburg 2 | 8 | 2 | 2 | 4 | 30,5 (+H) |
| 9. ASKÖ Vöcklabruck 1 | 8 | 1 | 0 | 7 | 25 |
| 10. SV Vöcklabruck 3 | 8 | 1 | 0 | 7 | 23,5 (+H) |
| 11. ASKÖ Bad Goisern | 8 | 1 | 0 | 7 | 20 |

Nachtrag zur Landesliga:

SV Gramastetten 1 - ASK St. Valentin 1 5:3

K. Gielge - Edinger 1:0

1. Klasse Mitte

9. Runde, 88-02-14

| | | | |
|-----------------------------------|---------|------------------------------------|---------|
| Peuerbach - SV Ried 5 | 4,5:3,5 | Schardenberg - Taufkirchen/Tr. | 4,5:3,5 |
| Wiesinger - Klikovics | 0:1 | Augustin - Enzlmüller | 1:0 |
| J.Egger - Huber-Reiter | 1:0 | Schneeberger - Steininger | 1:0 |
| Schönbauer - Heitzinger | 1:0 | Kleber - Winkler | 1/2 |
| R.Weishuber - Stempfer | 0:1 | Furtner - Pauzenberger | 0:1 |
| Moser - E.Gruber | 0:1 | Wiederstein - Holzinger | 0:1 |
| Reiter - DI. Knoglinger | 1:0 | Bernauer - Standhartinger | 1/2 |
| B.Weishuber - Haas | 1:0 | Reiter - Aicher | 1:0 |
| H.Egger - Ehling | 1/2 | Hamedinger - Rauber | 1/2 |
| SV Ried 4 - Bad Schallerbach 1 | 2:6 | Hofkirchen/Tr. - Grieskirchen 2 | 5:3 |
| K.Kastenhuber - Efferdinger | 1:0 | P.Enzinger - S.Humenberger | 1:0 |
| Nikrovicz - Dr.Anzenberger | 0:1 | Hamedinger - Riegler | 0:1 |
| J.Augustin - Wiesinger | 0:1 | J.Enzinger - Jandal | 1:0 |
| Murauer sen. - Wiesenecker | 0:1 | Schörgendorfer sen.-Greiner | 1/2 |
| Bachmayr - Hermüller | 0:1 | Wagenleitner - Wenidoppler | 1/2 |
| Wagner - Klaus | 0:1 | Ebner - G.Kreuzmayr | 1:0 |
| Linecker - Aichinger | 1/2 | Jaszfalvi - Scherhammer | 1/2 |
| R.Kastenhuber - Pflüglmayr | 1/2 | Christenberger - Bachleitner | 1/2 |
| SV Riedau - SV Ried 6 | 4:3 + H | Schärding 1 - Spg. Sauwald 2 | 2:6 |
| Laufenböck - Groß | 1/2 | G.Brandstetter - Hölzl | 0:1 |
| Daxl - W.Neulentner | 0:1 | J.Hörmann - Steininger | 1:0 |
| Schabetsberger - Ma.Hofmann | 1:0 | Quirchtmayer - H.Ellerböck | 0:1 |
| Gruber-Richberger - K.Neulentner | H | Praschl - Hasibeder | 1:0 |
| Hellwagner - Hinterleitner | 1/2 | Neuwirth - Lang sen. | 0:1 |
| M.Jebinger - Mi.Hofmann | 1:0 | Eder - A.Bittner | 0:1 |
| Graf - R.Gruber | 0:1 | Wa.Rudelstorfer - H.Bittner | 0:1 |
| Kaschhofer - Mag.Neuwirth | 1:0 | Kaser - Lang jun. | 0:1 |

Tabellenstand nach 9 Runden:

| | | | | | |
|----------------------------------|---|---|---|---|----------|
| 1. Askö sedda Bad Schallerbach 1 | 9 | 7 | 1 | 1 | 47,5 |
| 2. SV Grieskirchen 2 | 9 | 7 | 1 | 1 | 47 |
| 3. Spg. Sauwald 2 | 9 | 6 | 0 | 3 | 42,5 |
| 4. SV Ried im Innkreis 4 | 9 | 5 | 1 | 3 | 39,5 |
| 5. SV Schärding 1 | 9 | 5 | 1 | 3 | 38,5 |
| 6. TSU Raiff. Hofkirchen | 9 | 5 | 2 | 2 | 37,5 |
| 7. SV Riedau 1 | 9 | 4 | 1 | 4 | 32,5 + H |
| 8. TSU Schardenberg | 9 | 3 | 0 | 6 | 32,5 |
| 9. Allg. SV Peuerbach | 9 | 2 | 2 | 5 | 31 |
| 10. SV Ried im Innkreis 6 | 9 | 2 | 2 | 5 | 28,5 + H |
| 11. SV Taufkirchen/Tr. | 9 | 1 | 1 | 7 | 27 |
| 12. SV Ried im Innkreis 5 | 9 | 0 | 2 | 7 | 27 |

Ergebnis der Hängepartie: Grieskirchen 2 - Ried 4 5:3
Riegler - K.Kastenhuber 1/2

10. Runde, am 28. Februar 1988:

| | |
|-----------------------------|--------------------------|
| Schallerbach 1 - Hofkirchen | Peuerbach - Schardenberg |
| Ried 5 - Sauwald 2 | |
| Ried 6 - Schärding 1 | |
| Grieskirchen 2 - Riedau | |
| Taufkirchen - Ried 4 | |

1. Klasse Nord-Ost

9. Runde, 12.2.1988

Bad Zell -
Freistadt II 4,5:3,5

Grohmann - Hansa 1:0
Raab + Fürst 0:1
Rührneßl - Gleiß 1:0
Viehböck - Strasser 1:0
Gruber - Dr. Wasmayr 1/2
Luger - Pühringer 0:1
Steininger - Novacek 0:1
Kriechbaumer - Egelkraut 1:0

Freistadt III -
Gallneukirchen 1,5:6,5

Schaumberger - Leitner 0:1
Dr. Aziz - Riegler 0:1
Schwab - Biebl 0:4
Touze - Janko 1:0
A. Pirklbauer - Lejsek 0:1
Eder - Zeller 0:1
K. Peterbauer - Struggl 1/2
Klimasch - Haidinger 0:1

Perg I -
Pregarten I 2,5:5,5

Fischer - Fürnhammer 0:1
Grasserbauer - Rockenschaub 0:1
Dornauer - Kaluppa 1:0
K. Diwold - Wegerer 1/2
Schüberl - Liemer 1:0
Hauser - Harant 0:1
R. Diwold - Dir. Wolfsegger 0:1
Schwaiger - Schöpf 0:1

Wartberg I -
Rainbach 5:3

Reisner - H. Zeindlinger 0:1
G. Scheuchenegger - O. Zeindlinger 1:0
Hochmayr - Seidl 1:0
Nußbaumer - W. Seidl 1:0
Korninger - Grünberger 1:0
Hubner H. - Stöglehner 1:0
W. Scheuchenegger - Wagner 0:1
Kammerhuber - Kindermann 0:1

Sandl -
Steyregg III 6:2

G. Schrenk - Grurl 1/2
Muhr - J. Wachlhofer 1:0
A. Hildner - A. Reichart 1:0
Wagner - Voggenberger 1/2
N. Schrenk - Halbmayr 1/2
Eckmüller - Wufka 1/2
W. Schaumberger - Lechner 1:0
G. Schaumberger - Krallitsch 1:0

Endstand:

| | | | | | |
|-------------------------|---|---|---|---|------|
| 1. SK Pregarten I | 9 | 9 | 0 | 0 | 51 |
| 2. SC Perg I | 9 | 6 | 0 | 3 | 48,5 |
| 3. SV Sokrates Bad Zell | 9 | 7 | 0 | 2 | 47 |
| 4. SV Gallneukirchen I | 9 | 6 | 1 | 2 | 41,5 |
| 5. SV Steyregg III | 9 | 4 | 1 | 4 | 37 |
| 6. TSU Wartberg/Aist I | 9 | 4 | 1 | 4 | 35,5 |
| 7. SV Freistadt II | 9 | 2 | 1 | 6 | 29,5 |
| 8. SV Freistadt III | 9 | 2 | 2 | 5 | 28 |
| 9. SK Sandl | 9 | 2 | 0 | 7 | 24,5 |
| 10. TSU Rainbach | 9 | 0 | 0 | 9 | 16,5 |

Dem Meister herzlichen Glückwunsch!

1. Klasse Linz

9. Runde am 12. 2. 1988

| | |
|---------------------------------|-----|
| Spartakus II - A S V Linz IV | 6:2 |
| Angel - Kornbinder | 1:0 |
| Novak - Almert | 1/2 |
| Jabs - Embacher | 1:0 |
| Rinner - Hoffmann | 1:0 |
| Pirklbauer - Bramberger | 1:0 |
| Hinterleitner - Steuerer | 1:0 |
| Mag. Zemlicka - Gura | 0:1 |
| Sonnberger - Fuchs | 1/2 |

| | |
|-----------------------------------|---------|
| Kleinmünchen III - Chemie Linz | 3,5:4,5 |
|-----------------------------------|---------|

| | |
|-----------------------------------|-----|
| Kohberger Bernh. - Dr.Wegscheider | 1/2 |
| Kristanz - Laukner | 0:1 |
| Allmer - Mayer | 0:1 |
| Kienberger - Knauseder | 0:1 |
| Starzer - Abt | 1:0 |
| Resch - Ing. Burger | 0:1 |
| Kurtz - Fischerlehner | 1:0 |
| Herzog - Ing. Pühringer | 1:0 |

| | |
|--------------------------|-----|
| L S V III - Ufahrr II | 5:3 |
|--------------------------|-----|

| | |
|-------------------------------|-----|
| DI. Mühlbacher - Huber Alfred | 1/2 |
| Hinterreiter - Kalkbrenner | 1:0 |
| Ing. Lang - Zelenka | 1:0 |
| Moser - Gottwald | 1:0 |
| Stadler F. sen. - Kinzl | 1:0 |
| Kainerstorfer - Nopp | 1/2 |
| Ing. Amort - Kitzmüller | 0:1 |
| Salmhofer - Hartl | 0:1 |

| | |
|-------------------------------|---------|
| Kleinmünchen II - L S V IV | 5,5:2,5 |
| Kropfberger - Neswal Andreas | 1:0 |
| Theuretzbacher Karl - Grund | 1/2 |
| Bender Jakob - Koch | 0:1 |
| Ing. Lange - Tummeltshammer | 1/2 |
| Weber - Stadler F. jun. | 1/2 |
| Wabro Andreas - Mörtlbauer | 1:0 |
| Bauer - Lachmaier | 1:0 |
| Vavrik - Neswal Paul | 1:0 |

| | |
|--------------------------------|-----|
| Spartakus III - Victoria II | 3:5 |
|--------------------------------|-----|

| | |
|----------------------------|-----|
| Dall - Ritter | 0:1 |
| Häuserer - Vida Walter | 0:1 |
| Fölser - Daxecker | 0:1 |
| Schwarzenberger - Schöberl | 1:0 |
| Kargl - Scheer | 1:0 |
| Hattab - Hinterhölzl | 0:1 |
| Brandstetter - Tausch | 1/2 |
| Pfeiffer - Meindl | 1/2 |

| | |
|----------------------------|---------|
| Pichling I - Victoria I | 3,5:4,5 |
|----------------------------|---------|

| | |
|---------------------------|-----|
| Praßl - Wiesner | 0:1 |
| Doppelhammer - Kernöcker | 0:1 |
| Dobersberger - Burndorfer | 0:1 |
| Luger - Jautz | 1:0 |
| Smejkal - Veits | 1:0 |
| Bauer - Schmid | 1/2 |
| Rummerstorfer - Pfeffer | 0:1 |
| Schuh - Weissmann | 1:0 |

| | | | | | |
|---------------------------|---|---|---|---|------|
| 1. SV Kleinmünchen II | 9 | 8 | 1 | 0 | 51,5 |
| 2. Spartakus Linz II | 9 | 7 | 1 | 1 | 49,5 |
| 3. Linzer SV III | 9 | 6 | 0 | 3 | 43 |
| 4. SV Chemie Linz | 9 | 4 | 2 | 3 | 39 |
| 5. SV Victoria Linz I | 9 | 4 | 3 | 2 | 38 |
| 6. BV - SV Urfahr II | 9 | 3 | 2 | 4 | 37 |
| 7. SV Kleinmünchen III | 9 | 3 | 1 | 5 | 33,5 |
| 8. A S V Linz IV | 9 | 4 | 1 | 4 | 33 |
| 9. Linzer SV IV | 9 | 3 | 1 | 5 | 30 |
| 10. DSG Union Pichling I | 9 | 2 | 2 | 5 | 29,5 |
| 11. SV Spartakus Linz III | 9 | 1 | 1 | 7 | 24 |
| SV Victoria Linz II | 9 | 1 | 1 | 7 | 24 |

10. Runde am 26. 2. 1988: ASV Linz IV - Victoria I.
 Urfahr II - Pichling I
 Victoria II - L S V III
 Chemie Linz - Spartakus III
 L S V IV - Kleinmünchen III
 Spartakus II - Kleinmünchen II

1. Klasse Ost

9. Runde am 14.2.1988

Hartkirchen 3

| | | |
|---------------|--------------|-----|
| WSC 3 | 1:7 | |
| Peter | - Pickl | 0:1 |
| Wurm | - Neuhauser | 0:1 |
| Kitzberger | - Mendl | 0:1 |
| Inreiter | - Füssl | 0:1 |
| Deisenhamer | - Mayr | 0:1 |
| Mayr D. | - Haas | 0:1 |
| Meyrhauser | - Kiener B. | 0:1 |
| Mitterndorfer | - Dieplinger | 1:0 |

Traun 4

| | | |
|---------------|-----------------|-----|
| Hartkirchen 2 | 4,5:3,5 | |
| Müller H. | - Mairhuber | 1/2 |
| Grossinger | - Eckmayr | 1:0 |
| Konnerth | - Zimmer Chr. | 1:0 |
| Schaller | - Keplinger | 1/2 |
| Denkmair | - Bremstaler | 0:1 |
| Schenkenf. | - Zimmer H.P. | 1:0 |
| Müller G. | - Mitterndorfer | 1/2 |
| Fassmann K. | - Kaimberger | 0:1 |

Neuhofen 2

| | | |
|-----------------|--------------|-----|
| Stein-Steyr 4 | 5:3 | |
| Dormann | - Schartner | 1/2 |
| Wersching G. | - Edlinger | 1/2 |
| Karner F. | - Auinger | 1:0 |
| Dr. Pollhammer | - Sieder | 0:1 |
| Weiss | - Riess | 1/2 |
| Ecklbauer | - Dorfer | 1/2 |
| Felbermair | - Hirscher | 1:0 |
| Klinglmüller j. | - Ehrenhuber | 1:0 |

Enns 2

| | | |
|---------------|------------------|-----|
| Pasching | 1,5:5,5+H. | |
| Wurdinger A. | - Wiesinger jun. | 0:1 |
| Ninkovic sen. | - DI Weiß | 0:1 |
| Tober | - Ablinger | 1/2 |
| Voglsam | - Wiesinger sen. | 0:1 |
| Riedl | - Höglhammer | H |
| Rosinger | - Weinberger | 1/2 |
| Wurdinger W. | - Zwirchmayr | 0:1 |
| Hockl | - Leiss | 1/2 |

Kirchdorf 2

| | | |
|--------------|-------------|-----|
| Chemie Enns | 5:3 | |
| Sandner | - Hametner | 1:0 |
| Nikolic S. | - Timnik F. | 0:1 |
| Straßmair W. | - Hava | 0:1 |
| Pithard | - Schatz | 1:0 |
| Horny | - Leitner | 0:1 |
| König | - Kreindl | 1:0 |
| Baumgartner | - Beer G. | 1:0 |
| Eckl | - BeergM. | 1:0 |

Pucking 1

| | | |
|---|------|--|
| Atsv Steyr 2 | 8:0* | |
| Atsv Steyr 2 zum Wettkampf nicht angetreten. Endgültige Entscheidung folgt! | | |

| | | | | | |
|----------------------------|---|------|---|------|-----------|
| 1. TSU Neuhofen 2 | 9 | 7 | 1 | 1 | 44,5 Pu. |
| 2. Askö Pasching | 9 | 6 | 2 | 1 | 42,5 + H. |
| 3. SC Traun "67" 4 | 9 | 5 | 3 | 1 | 41,5 |
| 4. Atsv Pucking 1 | 9 | 4(5) | 1 | 3 | 33 (41)* |
| 5. Welser SC "Hertha" 3 | 9 | 2 | 4 | 3 | 39,5 |
| 6. Atsv Stein-Steyr 4 | 9 | 4 | 3 | 2 | 39 |
| 7. TSU Hartkirchen 2 | 9 | 3 | 1 | 5 | 38,5 |
| 8. SK Kirchdorf 2 | 9 | 3 | 2 | 4 | 38 |
| 9. Atsv "Vorwärts" Steyr 2 | 9 | 4 | 0 | 4(5) | 30,5* |
| 10. SV Chemie Enns | 9 | 2 | 0 | 7 | 30,5 |
| 11. SK Enns 2 | 9 | 4 | 1 | 4 | 30 + H. |
| 12. TSU Hartkirchen 3 | 9 | 0 | 0 | 9 | 15,5 |

* Endgültige Entscheidung noch ausständig!

10. Runde am 28.2.88:

Chemie Enns - WSC 3
 Pasching - Hartkirchen 3
 Atsv Steyr 2 - Enns SK 2

Hartkirchen 2 - Pucking 1
 Stein-Steyr 4 - Traun 4
 Kirchdorf 2 - Neuhofen 2

STUDIE

Einer der "Witer" der Endspieltheorie - André Cheron (geb. 1892)

Der gebürtige Franzose Cheron errang in den Jahren 1926, 1927 und 1929 die Meisterschaft seines Landes. Von einem schweren Lungenleiden befallen, verließ Cheron seine Heimat und ließ sich im Schweizer Kurort Leysin nieder. Hier verbrachte er 20 Jahre in einem Sanatorium. In dieser Zeit entstanden seine tief-schürfenden Untersuchungen über Schachendspiele aller Art. Seine Veröffentlichungen (Handbuch der Endspiele) sind heute noch unerlöbliche Behelfe für jeden Schachspieler; viele Spieler haben in schwierigen Endspiel-Hängepartien den rettenden Griff zum "Cheron" getan und auf diese Weise manch halben Punkt ergattert . . . Ganz nebenbei hat Cheron sich mit der "Bridge"-Theorie befaßt und hierüber 1940 gemeinsam mit dem Pariser Mathematikprofessor Borel ein beachtliches Werk herausgegeben.

André Chéron 1945

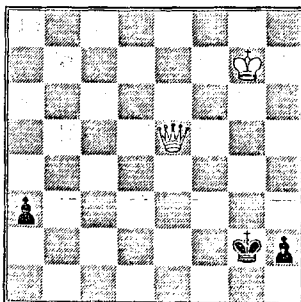

Weiß am Zuge. Remis.

Wie leicht zu sehen, wirkt der Bauer a3 für Schwarz nur störend, ohne ihn hielte Schwarz leicht remis. So aber muß der Nachziehende große Vorsicht walten lassen.

1. Dg5+ (Dd5+, Kg3! - nicht Kg1 wegen 2. Dg5+, Kf2 3. Dh4+, Kg2 4. Dg4+, Kf2 5. Dh3, Kg1 6. Dg3+, Kh1 7. Df2, a2 8. Df1 matt oder Kf2 wegen 2. Dh1, Kg3 3. Kf6 und der weiße König kommt rechtzeitig)

1. . . . , Kh3! (Kh1? Df4 usw. oder Kf3 2. Dh4, a2 3. Dh3+, Ke4 4. Df1, Kd4 5. Del, Ke4 6. Kf6, Kf3 7. Df1+, Kg3 8. Kg5 +-) 2. De3+ (Df5+/Dh5+ Kg3) 2. . . . , Kg2 (nicht Kg4 3. Del nebst Kg6 oder Kh4? 3. Df4+, Kh3 4. Df3+ und Dg2) 3. De4+ (oder De2+, Kg3! - Kg1? Dg4+ +- - 4. Df1, a2! 5. Kg6, a1D =) 3. . . . , Kg3! 4. Kg6, a2 5. Dh1, a1D 6. Dxa1, Kg2 =

Es ging also um ein Tempo, denn stünde der weiße König bereits auf g5, gewinne 7. Lg4, h1D 8. Db2+, Kf1 9. Del+, Kg2 10. Dd2+, Kf1 11. Dd1+, Kg2 12. De2+, Kg1 13. Kg3 mit undeckbarem Matt.

W. Schmoll

1. e4, e6 2. d4, d5 3. e5, c5 4. c3, Sc6 5. Sf3, Db6 6. a3 Ein durchaus altbekannter Zug, der in letzter Zeit wieder häufiger anzutreffen ist. Weiß strebt in Verbindung mit b4 einen raschen und nachhaltigen Raumvorteil am Damenflügel an. 6. ... , c4 Die populärste Erwiderung: Sie rechtfertigt sich durch die Schwäche des Feldes b3 im weißen Lager, sodaß Schwarz zu einer wirkungsvollen Blockade am Damenflügel kommt. Das Spiel verliert dadurch vorübergehend seinen spannungsgeladenen Charakter und mündet zumeist in "positionell ruhigen" Fahrwassern. Die Alternativen für Schwarz sind 6. Ld7 bzw. 6. ... , a5. 7. Sbd2 möglich ist auch g3 7. ... , Sa5, 8. Le2, Ld7 9. 0-0, f5?! Dieser Zug wirkt nicht systemkonform, da nach der Öffnung des Spiels mittels exf6 ep. die schwarze Bauernkette c4,d5,e6 äußerst unbeweglich erscheint und damit unweigerlich zum Angriffsobjekt der weißen Figuren wird. Üblicher und besser ist 9. ... , Se7 10. Tbl, 0-0-0. Danach hätte Weiß die Möglichkeit, entweder mit 10. b4?! usw. das Spiel zu komplizieren oder mit 10. Tel, h6 11. Dc2, Kb8 12. Ldl nebst Sf1, Lf4, De2 usw. ein langsames und wirkungsvolles Vorgehen am Königsflügel vorzubereiten. 10. exf6 ep., gxf6 Nach 10. ... , Sxf6 wäre die irreparable Schwäche des Feldes e5 für Schwarz mehr als unangenehm. 11. Tbl, Ld6 12. Tel, Se7 13. b4 Die Blockade wird durchbrochen. Aufgrund der Tatsachen, daß sich der schwarze Monarch noch in der Mitte befindet sowie das schwarze Zentrum zusätzlich anfällig wirkt, gewinnt dieser "Standardzug" an Kraft. 13. ... , cxb3 ep. Praktisch die einzige Möglichkeit, am Spielgeschehen aktiv mitzuwirken. Nach 13. ... , Sc6 wirkt das Figurenopfer 14. Lxc4, dxc4 15. Se4! bedrohlichst. 14. c4 Die logische Fortsetzung: Weiß beeilt sich mit der Öffnung des Spiels. 14. ... , dxc4 Auf Dc7 folgt stark 15. c5, Lf4 16. Sxb3 und Weiß hat großen Vorteil, zumal 16. ... , La4 an 17. Lxf4, Dxf4 18. Lb5+ usw. scheitert. 15. Sxc4, Dc7 16. Sxd6+?! Wahrscheinlich nicht das Beste. Stärker dürfte sein 16. Sxa5, Dxa5 17. Dxb3 mit der etwaigen Folge 17. ... , o-o 18. Lc4 und Weiß besitzt eindeutigen positionellen Vorteil. 16. ... , Dxd6 17. Ld2 Interessant ist auch Dd2 mit der Idee Dh6 17. ... , Sec6 Schwarz muß den Bb3 verteidigen, der das einzige Plus in seiner Stellung darstellt. 18. Dcl?! Der nächste "Kaffeehauszug". Dieser Damenzug ist gegen die große Rochade gerichtet, ich bemerkte allerdings nicht, daß Schwarz diese gar nicht im Sinn hatte. Wesentlich natürlicher ist 18. Ld3, um nach 18. ... , 0-0 mit 19. Te4 einen heftigen Angriff einzuleiten und nach 18. ... , 0-0-0 ruhig, aber giftig mit 19. g3 fortzusetzen. 18. ... , 0-0 19. Ld3

Endlich kommt dieser Zug! Allerdings hat Schwarz zu diesem Zeitpunkt die größten Schwierigkeiten bereits überwunden. 19., Sxd4?? Eine grobe Überschätzung der schwarzen Stellung! Nach 19., Tf7 wäre noch ein langer und interessanter Kampf bevorgestanden. 20. Sxd4, Dxd4 21. Te3 Dieses Manöver hat Schwarz übersehen! Der Ld3 wird gedeckt und der Turm in den Angriff überführt. Dabei hat Schwarz das Handicap, daß sein Springer auf a5 abseits steht und der Deckung bedarf. 21., Dd5 22. Auch nach 21., Tac8 ist die schwarze Stellung nicht mehr zu halten: 22. Dd1, Sc4 23. Lxh7+! mit schnellem Gewinn. 22. Tg3+, Kf7 Erzwungen, nach 22., Kh8 entscheidet 23. Lxa5, Dxa5 24. Dh6, Tf7 25. Lxh7 mit Matt in Kürze. 23. Lxh7, Th8 24. Ig6+, Ke7 25. Lb4+ Das Ende naht! 25., Kd8 26. Td3, De5 27. g3 Sofort gewann 27. Dd2, Dxh2+ 28. Kf1, Dh1+ 29. Ke2 usw. 27., Sc6 28. Dd2, Dc7 29. Td1, Se5 30. Tc3 Leicht gewinnt auch 30. Ld6, Dxd6 31. Txd6, Sf3+ 32. Kg2, Sxd2 33. T8xd2 und Weiß erobert eine Figur. 30., Dc6 Ein letzter Trick! 31. Df4, Sxg6 32. Dxf6+, Kc7 33. Dxg6, Txh2 34. Txc6+, Lxc6 35. Dg7+ und Schwarz gab auf. (Anm. A. Felsberger)

Termine +++ Termine +++ Termine +++ Termine +++ Termine +++ Termine

27. 2. 1988 6. Riedauer Einzelblitzturnier, Beginn 13.00 Uhr (12.45)
Gasthaus Laufenböck, Riedau
4. 3. 1988 - Attergauhof-Pokalturnier (Einzel). Anmeldungen und Aus-
22. 4. 1988 künfte: Günter Baresch, Mühlbach 52, 4864 Attersee, Tel.
07667/409 Büro oder 07667/407-o (Attergauhof)
25. 3. 1988 Damen- und Herrenlandesmeisterschaft Einzel
- 2. 4. 1988 (siehe Ausschreibung)
8. 4. 1988 - Mühlviertler Meisterschaft in Haslach
11. 6. 1988 (siehe Ausschreibung)
12. 5. 1988 Herrenblitzlandesmeisterschaft Einzel
(Ausschreibung folgt)
21. 5. 1988 Jubiläumsblitzturnier "20 Jahre SC Hörsching" (Einzel)
Volksheim Hörsching, Beginn 9.00 Uhr, Anmeldung im Lokal
29. 5. 1988 ASV - Open (siehe Ausschreibung)
- 4. 6. 1988

Termine +++ Termine +++ Termine +++ Termine +++ Termine +++ Termine

TBR/L-PLANUNG INGENIEURBÜRO FÜR BAUTECHNIK

- Architektonische Planung
- Ausschreibung
- Bauleitung
- Bau-Management
- Abwasserbeseitigung
- Standortrealisierung

BMST. ING.
F. ROTHBAUER

o Betriebsberatung in bautechnischer Hinsicht, sowie Funktionslösungen von Arbeitsabläufen, über Anforderung bei der Kammer der gew. Wirtschaft - Wirtschaftsförderungsinstitut - Hrn. Dr. ASPÖCK, möglich.

4020 Linz, Unionstraße 39, Tel. 51 156
c-Tel. 066379287

Herr Kiebitz
berichtet:



"Ein immer wieder vorkommender Fehler ist die Unterschätzung der Möglichkeiten des Gegners" meinte Herr Kiebitz, leicht resignierend, und führte vor:

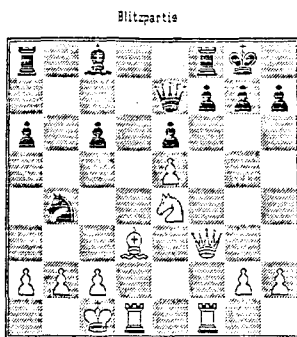

Schwarz steht bedenklich, und es ist keinesfalls leicht, eine Verteidigung gegen den heraufziehenden weißen königsangriff zu finden.

Notwendig war jedenfalls 1. ... , Sxd3+.

1. ... , Tb8? mit der Idee 2. ... , Sxa2+ 3. Kbl?, De3 erwies sich als groß fahrlässig und führte sofort ins Verderben, wie Weiß umgehend bewies: 2. Sf6+, axf6 3. Lxh7+, Lxh7 (Ablehnung nützt auch nichts mehr, da das Feld f6 gedeckt bleibt) 4. Dh5, kg7 5. Dg4+! (armselig wäre 5. exf6+ mit Damengewinn, wo doch der König zum "Abschuß" steht) 5. ... , Kh7 6. Tf3, Sxa2+, 8. Kbl, Sc3+ 9. Kal und Schwarz gab auf.

Hier war es also nichts mehr mit dem Gegenspiel.

Und damit entfliegt bis zum nächsten Mal

Ihr Herr Kiebitz

YY

Impressum: Medieninhaber: Lnadverband Oberösterreich des Österreichischen Schachbundes, p. A. Hans Anger, Reischekstr. 37, 4020 Linz. Anschrift der Redaktion: Peter Stadler, Linke Brückenstr. 18, 4040 Linz, Tel. 0732/2301633.

Erscheint 40x jährlich, Abonnementpreis 350.- S/Jahr, Preis des Einzelheftes 10.- S. Eigenvervielfältigung.

Aufgabe- und Verlagspostamt 4020 Linz.



5. INTERNATIONALES OFFENES
LINZER SCHACHTURNIER
29.5. bis 4.6.1988

veranstaltet vom
"ARBEITER-SCHACHVEREIN-LINZ

- Spielort: Jägermayerhof Linz, Römerstraße 98
A-4020 Linz/Donau, AUSTRIA
- Beginn: Sonntag, 29. 5. 1988, 13 Uhr
- Auftragungsart: 9 Runden nach Schweizer System
2 1/2 Stunden für die ersten 50 Züge, für jede
weiteren 20 Züge 1 Stunde
- Preis: 1. Preis ÖS 30.000,-- 7. Preis ÖS 2.000,--
2. Preis ÖS 20.000,-- 8. Preis ÖS 1.500,--
3. Preis ÖS 13.000,-- 9. Preis ÖS 1.200,--
4. Preis ÖS 7.000,-- 10. Preis ÖS 1.000,--
5. Preis ÖS 5.000,-- 11.- 20 Preis ÖS 600,--
6. Preis ÖS 3.000,--
- sowie weitere Ehren- und Warenpreise
- Anmeldung: Schriftlich an das Turnierkomitee, p.A. Alfred Tkaczuk, A-4020 Linz, Unionstraße 151, Tel. 0732/547004, mit Angabe von Familien- und Vorname, Geburtsdatum, ELO-Wert und Adresse. Die termingerechte Überweisung des Nenngeldes hat auf das Kto.-Nr. 003643 bei der Allgem. Sparkasse Linz zu erfolgen und gilt als Anmeldung.
- Nenngeld: ÖS 600,-- (Jugendliche unter 20 Jahren ÖS 300,--) Schachspieler mit einer ELO-Zahl größer als 2450 zahlen kein Nenngeld und haben freie Station vom 29. 5. bis 4. 6. 1988.
- Nennungsschluß: 31. März 1988 für Teilnehmer mit Quartieranmeldung. 15. April 1988 für alle anderen Teilnehmer. (Einzahlung des Nenngeldes)

A U S S C H R E I B U N G

der

13. MÜHLVIERTLER EINZELMEISTERSCHAFT IM TURNIERSCHACH

Ehrenschutz: Bezirkshauptmann Wirkl. Hofrat Dr. Karl Winkler
Bürgermeister der Marktgemeinde Haslach Dir. Hans Gierlinger

Veranstalter: SV Haslach, Sektion Schach

Spielberechtigt: Alle Schachspieler, die für einen Verein der Gruppe Nord spielberechtigt sind.

Spielort: Volksheim Haslach, Lanitz 9, 4170 Haslach
Tel. 0 72 89 / 71 5 66

Austragungsmodus: 9 Runden modifiziertes Schweizer System

Spielbedingungen: 50 Züge in 2 1/2 Stunden. Hängepartien sind vor Beginn der nächsten Runde zu spielen. Sollte eine Einigung zwischen den Spielern über den Spieltermin nicht zustandekommen, so gilt als Pflichttermin der darauffolgende Sonntag mit Spielbeginn 9 Uhr. Die Fahrt hat der Abbrechende auf sich zu nehmen.

Spieltage:

1. Runde: Freitag, 8. April 1988, 19 Uhr
2. Runde: Freitag, 15. April 1988, 19.30 Uhr
3. Runde: Freitag, 22. April 1988, 19.30 Uhr
4. Runde: Freitag, 29. April 1988, 19.30 Uhr
5. Runde: Freitag, 6. Mai 1988, 19.30 Uhr
6. Runde: Mittwoch, 11. Mai 1988, 19.30 Uhr
7. Runde: Freitag, 13. Mai 1988, 19.30 Uhr
8. Runde: Freitag, 20. Mai 1988, 19.30 Uhr
9. Runde: Freitag, 27. Mai 1988, 19.30 Uhr

ABSCHLUSSBLITZTURNIER am Samstag, 11. Juni 1988, 14 Uhr
Meldeschluss 13.30 Uhr - Teilnahmeberechtigt sind alle Spieler, die für einen Verein der Gruppe Nord spielberechtigt sind.
Für Teilnehmer an der Mühlviertler Meisterschaft kein Nenngeld, sonst 30.- S.

Nennungsschluss: Montag, 28. März 1988 (Poststempel)
Die namentliche Nennung der Spieler hat schriftlich an Herrn Gerhard Lanzerstorfer, Hochgärten 24, 4170 Haslach Tel. 0 72 89 / 71 1 62 zu erfolgen.
Nachnennungen sind möglich.

Die namentliche Nennung der Mannschaften (je 5 Spieler eines Vereines bilden eine Mannschaft) hat bis zum Turnierbeginn ebenfalls schriftlich zu erfolgen.

Nenngeld: 80.- S pro Spieler bei termingerechter Nennung
100.- S pro Spieler bei Nachnennung

Reuegeld: 200.- S; dieser Betrag wird nach ordnungsgemäßer Absolvierung aller Partien an den Spieler retourniert.

Für den Veranstalter:

Reinhold Prem
Schriftführer

Gerhard Lanzerstorfer
Obmann

A U S S C H R E I B U N G

der ÖÖ. HERREN - LANDESMEISTERSCHAFT 1988 im TURNIERSCHACH

im Auftrag und unter der Patronanz der
Landessportorganisation Oberösterreich

-
- SPIELORT:** Festsaal "Neues Linzer Rathaus", 4040 Linz,
Hauptstraße 1 - 5, Tel. 0732 / 2393 - 2060.
Parkmöglichkeit am Gelände des Urfahrer Marktes.
- NENNUNGSSCHLUSS:** Freitag, 11. März 1988 (Datum des Poststempels).
Alle Nennungen schriftlich an
Landesspielleiter Werner Stubenvoll
4040 Linz, Adolf-Schärf-Str. 9, Tel. 0732/245542.
- NENNGELD:** S 200,- pro Spieler.
- REUEGELD:** S 300,- pro Spieler.
- AUSTRAGUNGSART:** 9 Runden Schweizer System.
Bedenkzeit gemäß § 2.2 TUWO des LV ÖÖ.: 40 Züge
in 2 Stunden und je 20 Züge in 1 Stunde,
Hängepartie nach 6 Stunden Spielzeit.
- ERÖFFNUNG:** Freitag, 25. März 1988, 17.30 Uhr.
- RUNDENTERMINE:**
1. Runde: Freitag, 25. März 1988, 18.00 Uhr
2. Runde: Samstag, 26. März 1988, 14.00 Uhr
3. Runde: Sonntag, 27. März 1988, 14.00 Uhr
4. - 8. Runde: Montag, 28. März 1988 bis
Freitag, 1. April 1988, jeweils um 18.00 Uhr
9. Runde: Samstag, 2. April 1988, 14.00 Uhr.
- HÄNGEPARTIEN:** 1. und 2. Runde jeweils um 9.00 Uhr am folgenden
Tag, 3. bis 7. Runde jeweils um 13.00 Uhr am
folgenden Tag, Hängepartien der 8. Runde sind
am 2. April 1988 um 9.00 Uhr zu spielen.
Die Partien der 9. Runde müssen am gleichen
Tag beendet werden.
- SIEGEREHRUNG:** Samstag, 2. April 1988.
- PREISE:** 1. bis 3. Platz: Pokale und Urkunden.
Sachpreise soweit vorhanden.
- TURNIERLEITUNG:** Landesspielleiter Werner Stubenvoll
Landesspielleiter Alfred Tkaczuk
Landesspielleiter Josef Wachlhofer.

Der Landesspielleiter:

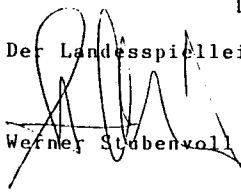

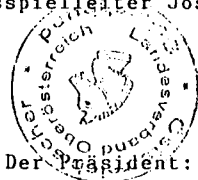
Werner Stubenvoll



Der Präsident:

Hans Anger

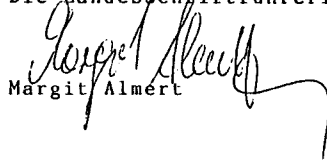
Die Landesschriftführerin:

Margit Almert

A U S S C H R E I B U N G

der OÖ. DAMEN - LANDESMEISTERSCHAFT 1988 im Turnierschach

im Auftrag und unter der Patronanz
d.Landessportorganisation OÖ.

-
- Spielort: Festsaal "Neues Linzer Rathaus", 4040 Linz,
Hauptstr.1-5, Tel.o732/2393-2060
Parkmöglichkeit am Gelände des Urfahrer Marktes.
- Nennungsschluß: Freitag, 11.März 1988
Alle Nennungen schriftlich an Damenreferentin
Elisabeth Kirchmayr, 4060 Leonding,
Harterfeldstr.7/5/52, Tel.o732/529882
- Nenngeld: S 100,-- pro Spielerin
- Reuegeld: S 300,-- pro Spielerin
- Austragungsart: je nach Teilnehmeranzahl Rundenturnier oder
9 Runden Schweizer System
Bedenkzeit gem.§ 2.2 TuWo des LV OÖ.: 40 Züge
in 2 Stunden und je 20 Züge in 1 Stunde,
Hängepartie nach 6 Stunden Spielzeit.
- Eröffnung: Freitag, 25.März 1988, 17.30h
- Rundentermine: 1.Runde: Freitag, 25.3.1988, 18.00 Uhr
2.Runde: Samstag, 26.3.1988, 14.00 Uhr
3.Runde: Sonntag, 27.3.1988, 14.00 Uhr
4.-8.Runde:Montag, 28.3.1988 bis Freitag, 1.4.1988
jeweils um 18.00 Uhr
9.Runde: Samstag, 2.4.1988, 14.00 Uhr
- Hängepartien: 1. und 2.Runde jeweils um 9.00 Uhr am folgenden Tag,
3. bis 7.Runde jeweils um 13.00 Uhr am folgenden
Tag, Hängepartien der 8.Runde sind am 2.April 1988
um 9.00 Uhr zu spielen. Die Partien der letzten
Runde müssen am gleichen Tag beendet werden.
- Siegerehrung: Samstag, 2.4.1988
- Preise: 1. bis 3. Platz: Pokale und Urkunden
Sachpreise für alle Teilnehmerinnen
- Turnierleitung: Landesspielleiter Werner Stubenvoll
Landesspielleiter Alfred Tkaczuk
Landesspielleiter Josef Wachlhofer

Der Landesspielleiter:
Werner Stubenvoll e.h.



Damenreferentin:
Elisabeth Kirchmayr